अकोला महानगरपालिका,अकोला

महाराष्ट्र महानगरपालिका अधिनियम १९४९ चे प्रकरण ११ व ८ कराधन नियम अन्वये मालमत्ता विवरण तक्ता

महानगरपालिका मालकीच्या निवासी इमारती व क्वॉर्टर्स / घरकुल अनिवासिक इमारत.

माहिती तक्ता

वार्ड क्रं.	मालमत्ता आयडी	भाग क्रं.	सिटी सर्व्हे क्र.	सि.टी.एस.क्र.	प्लॉट क्र.	मालमत्ता कर विभागा प्रमाणे		
						वार्ड क्रं.	मालमत्ता क्र.	भाग क्रं.
MPMS 3	22		36	4BB	4/3	C7	56	

कार्यालय नाव :-

भोगवटदाराचे नाव / वापरकर्त्याचे नाव :- म.न.पा. उच्च प्राथमिक हिंदी कन्या शाळा क्र. 4

पत्ता :- आरोट फैल स्टेशन जवळ अकोला.

-: महानगरपालिका मालमत्ता माहिती संकलन - अनिवासिक इमारत :-

क्षेत्रिय कार्यालय नाव -	-						
सेवा दिलेल्या संस्थेचे नाव -	-						
सेवेचा कालावधी	पासून -		पर्यंत -		रजिस्ट्रेशन क्र. -		
पार्किंग -	पार्किंग क्षेत्रफळ -				वाचमन खोली -		
एकूण खोली संख्या -	-		-		-		
एकूण सदस्यांची संख्या-	स्त्री-	-	पुरुष-	-		एकूण-	-
स्वच्छता गृह (मुतारी) संख्या-	स्त्री-	-	पुरुष-	-		एकूण-	
शौचालय संख्या-	स्त्री-	-	एकूण-	-		एकूण-	-
एकुण इमारतीची संख्या-	-					एकूण-	
एकुण सदनिका संख्या-	-					एकूण-	-
टिप्पणी-	शाळा हे निवासी सहित इमारत अकोला आहे.						

अतिक्रमण असल्यास	अ.क्र.	मालमत्तेच्या भागाचे विवरण	मजला B/G/M/ 1/2/3/4/ 5/6	बांधकामाचे अंदाजीत वर्ष	बांधकामाचा प्रकार A/B/C/ D/E/P	उपयोगाचा प्रकार R/S/C/EG /EP/G/H/D/T /M/I/B/T/ W/N	रूम संख्या	चटई क्षेत्रफळ चौ.मि.	दालनाचे नाव
☐	1	शाळा	G	2005	A2	EG	01	225.3	
☐									
☐									
☐									
☐									
☐									
☐									
☐									
☐									
☐									
UTILIT									

एकूण चटई क्षेत्रफळ (चौ.मि) = 225.3 Sqms

सहपत्रित संबधित दस्ताऐवज :- १) _____ २) _____ ३) _____ ४) _____

अतिक्रमण असल्यास अतिक्रमण जागेचे क्षेत्रफळ:- _____ एकूण क्षेत्रफळ:- _____ चौ.मि.

उपरोक्त मालमत्तेबाबत मा. आयुक्त यांनी विहित केलेल्या नमुण्यामध्ये माझे द्वारे दिलेली व घोषीत केलेल्या माहितीप्रमाणे व उपरोक्त मालमत्तेची सर्वेक्षण द्वारे घेण्यात आलेल्या नोंदी व स्थळ मोजणी माझे/माझ्या अभिकर्ता समक्ष घेण्यात आली व माझ्या माहितीप्रमाणे मी घोषीत केलेली माहिती व विवरण सत्य व अचूक आहे.

भाडे पट्टेधारकाची/अभिकर्ता सही

वरील प्रमाणे उपरोक्त मालमत्तेची माहीती संकलण ,सर्व्हेक्षण,मालमत्तेचा नकाशा व क्षेत्रांचे गुणांकन तक्ता तयार करणे इ.कामे वार्ड निरीक्षक / लिपीक यांचे समक्ष, महानगरपालिका म.न.पा. नियुक्त अभिकर्ता स्थापत्य कन्सल्टंटस(ई).प्रा.लि.. यांचे सर्व्हेक्षण चमुद्वारे व मालमत्ताधारक/अभिकर्ता यांचे समक्ष करण्यात आले.

मिळकत विभाग प्रमुख/म.न.पा. प्रतिनिधी सही

स्थळ :- अकोला दिनांक :- 8/8/2024 नाव :-

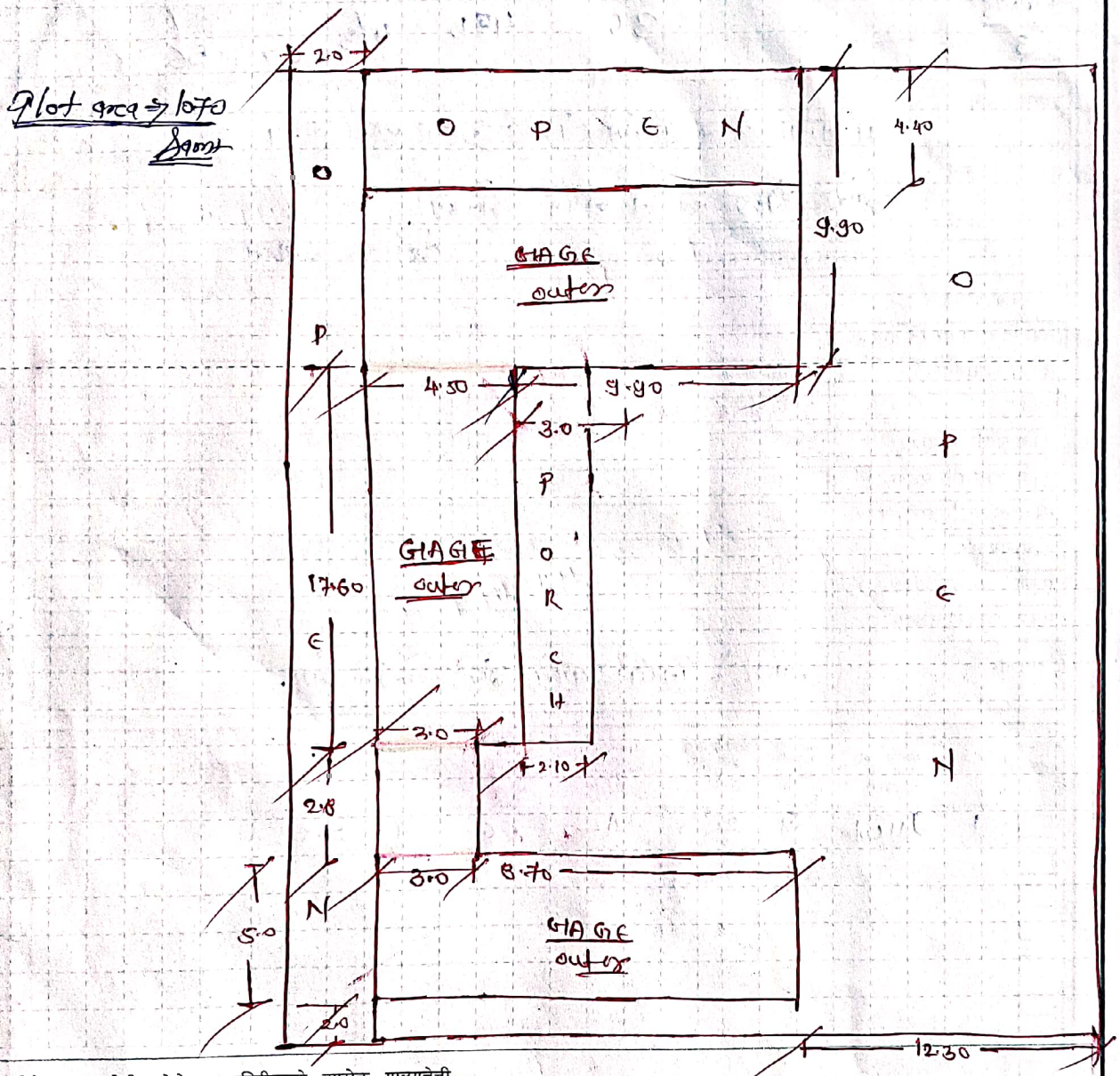
Scanned with OKEN Scanner

अकोला महानगरपालिका,अकोला

करमुल्यनिर्धारणाकरिता मालमत्ता सर्व्हेक्षणाचा मोजणी अहवाल

प्लाॅट हे रेहमी कांड शाल्त असल्यामुळे outer मोजमाप देण्यात आले. माहिती मिळाली नाही.

Plot area = 1070 Sqm



मी दिलेल्या व घोषीत केलेल्या माहितीप्रमाणे उपरोक्त मालमत्तेची सर्वेक्षणनिहाय घेण्यात आलेल्या नोदी व स्थळ मोजणी माझे/माझ्या अभिकर्ता सह व सक्षम घेण्यात आली व माझ्या माहितीप्रमाणे मी घोषीत केलेली माहिती व विवरण सत्य व अचूक आहे.

मालमत्ताधारक/अभिकर्ता नाव व सही

कार्यालयीन उपयोगाकरीता सर्व्हेक्षण संदर्भाकीत कामाकरीता कार्यरत कर्मचारी/अभिकर्ता यांचे मालमत्ता मोजणी संदर्भात दिनांक निहाय संक्षिप्त टिप्पणी

सदरहू मालमत्तेचे मालमत्ता सर्वेक्षण करून नियमानुसार कर मूल्यांकनाबाबत आवश्यक संपूर्ण माहिती व नकाशा, मालमत्तेचा वापर, बांधकामाचे वर्ष तथा बांधकामाचा प्रकार तसेच करपत्राचे क्षेत्रफळ व इतर सर्व तपशील, स्थळदर्शक नकाशा मोजणी करून आम्ही स्वतः तयार केलेला आहे व ही माहिती बरोबर आहे. उपरोक्त सर्वेक्षण कार्यात मी शासकीय कामावर कंपनी द्वारा नियुक्त असल्याचे मला कायदेशीर जाणीव असून संबंधित सर्व माहिती मी तपासली आहेत व कोणत्याही दबाव अथवा आमिषाखाली चुकीची नोंद घेण्यात आलेली नाही, व या माहिती संदर्भात कोणतीही बेकायदेशीर अथवा हेतुपरस्पर चुकीची माहिती नोंदविण्यात आलेली आहे असे निदर्शनात आल्यास आम्ही व्यक्तिशः जबाबदार असू असे प्रमाणित करण्यात येते.

भेट क्रं.	दिनांक / वेळ	सर्व्हेक्षण करून मोजणी पूर्ण	मालमत्ता बंद होती.	मालमत्ता मोजु देण्यास नकार.	मालमत्ता सर्व्हेक्षण व मोजणी न होण्याचे इतर	सर्व्हेक्षकाचे नाव	सर्व्हेक्षकाची स्वाक्षरी	सहाय्यकाचे नाव	सहाय्यकाची स्वाक्षरी
1	08/12/25	✓				आकाश अशोक		आंबेडकर राकेश	
	8/8/26	✓			सर्वेक्षण तपासणी पूर्व	शुभम मेंगळे		सुमित निघोट	
	21/08/26					शुभम मतरे		लोकेश पुंकर	

कर विभाग प्रमुख/वसूली लिपीक /म.न.पा. प्रतिनिधी
अकोला महानगरपालिका,अकोला

Scanned with OKEN Scanner